



地番区域見出  
 芹が谷2丁目

請求部分	所在	横浜市港南区芹が谷二丁目		地番	1073番52
出力縮	1/600	精度分区	座標系 番号又は 記号	分類	地図に準ずる図面
作成年月日				種類	旧土地台帳附属地図
			備考 年月日 (原図)	補記事項	

表示年月日：2023/08/21

7 1067-25  
7 1078-6  
カ 水  
ヨ 1068-6  
タ 1067-33  
レ 1072-1

161674



前1073-23 後新1073-23-51-52

地番	1073-23, ~51, ~52	地積測量図
土地の所在	横浜市 港南区 芹が谷 二丁目	2-86-10

求 積

Ⓐ 1073-23  
 $11.413 \times (5.182 + 5.126) \times \frac{1}{2} = 58.82260m^2$

Ⓑ 1073-51  
 $11.672 \times (5.387 + 3.226) \times \frac{1}{2} = 50.26547$   
 $10.910 \times 3.378 \times \frac{1}{2} = 18.42699$   
 計 68.69246m<sup>2</sup>

Ⓒ 1073-52  
 $11.461 \times 6.136 \times \frac{1}{2} = 35.16235$   
 $10.614 \times 4.643 \times \frac{1}{2} = 24.64040$   
 計 59.80275m<sup>2</sup>

合計 187.31781m<sup>2</sup>

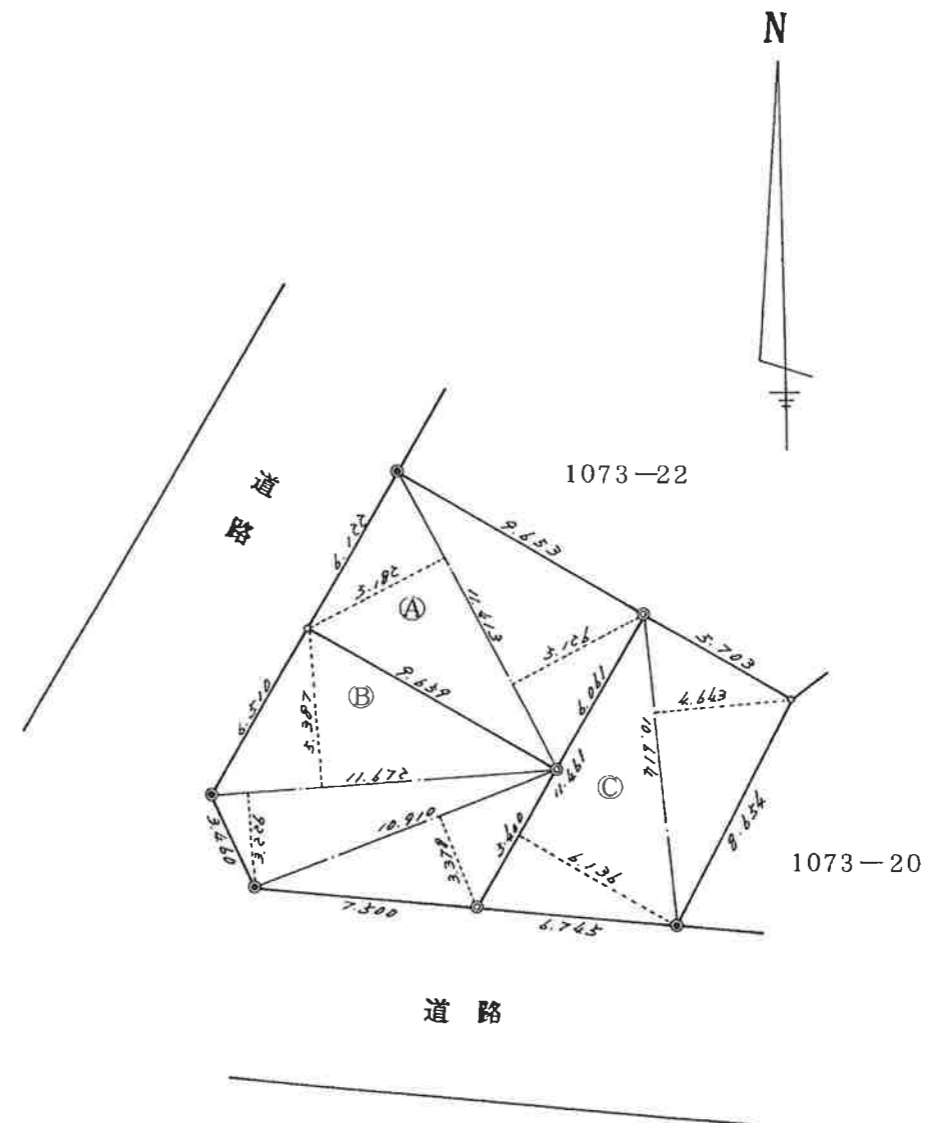

- 境界石
- 新設民石
- 鉄 釘

作製者 東京都大田区南千束二丁目30番2号  
 土地家屋調査士 松 木 正 (昭和59)年11月6日作製

申請人 株式会社 松本不動産  
 代表取締役 松本 正

縮尺 1/250

043646

各階平面図



家屋番号	1073-52	建物図面
建物の所在	横浜市 港南区 芹が谷二丁目 1073番地52	

一階・二階 (各階同型)

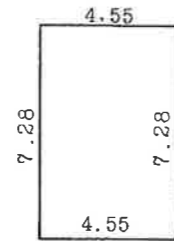

求積

一階・二階

$$4.55 \times 7.28 = 33.1240$$

床面積

一階  $33.12 \text{ m}^2$     二階  $33.12 \text{ m}^2$



S 59.12.14

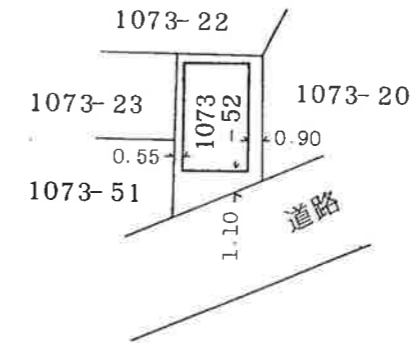

作製者	東京都大田区南千束二丁目30番2号	縮尺	1/250	申請人	持分 七分の〇	加藤 徳義	縮尺	1/500
	土地調査士 松木 正 (昭和59年 作製)				持分 参分の〇	加藤 紀利代		